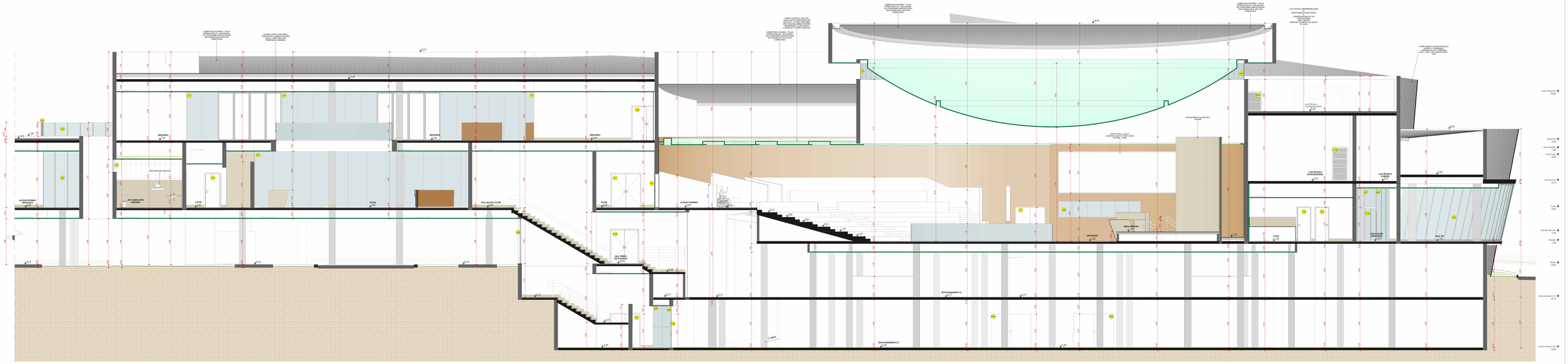

1 CORTE BB
1 : 50

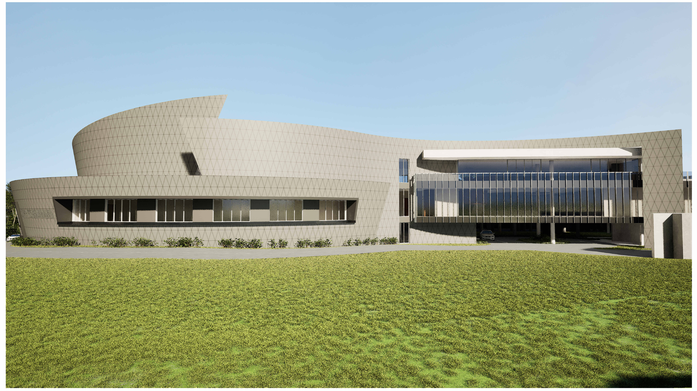

OBSERVAÇÕES:

1. VERIFICAR DIFERENÇA DE NÍVEL E COTAMENTO ANTES DE CORTAR.
2. CITADO DE REFERÊNCIA PARA ALTURA DO PERFIL DAS JANELAS A ALTURA DO TOPO DAS PORTAS, MÁRGO DA PARE DE VIDRO E CHEGADA DA BEVEDIA.
3. ESTE DESENHO DEVE SER ANALISADO EM CONJUNTO COM OS DESENHOS DE ARQUITETURA, ESTRUTURA, HIDRÁULICA, ELÉTRICA E ARQUITETURA DE INTERIORES.
4. DIVERGÊNCIAS ENTRE OS DESENHOS DEVEM SER ANALISADAS, DISCUTIDAS E ESTABELECIDAS, ANTES DO INICIO DAS ATIVIDADES DESCRITAS NESTE DESENHO.
5. A RESPONSABILIDADE TÉCNICA PARA A FOTAL CONVENIÊNCIA DOS PRÓJETOS.
6. PARA ÚTEIS PARA A PARTE PÚBLICA DEVE-SE COMAS DEVIDAMENTE ACLARE, HUMANIZAMENTO E PROCEDER COM APROVAÇÃO, PARA A EXECUÇÃO.
7. DEVERÁ, DEVE-SE VERIFICAR SE NECESSÁRIA A ALTERAÇÃO NAS LEIS DA PREFEITURA.
8. DEVERÁ, DEVE-SE VERIFICAR SE NECESSÁRIA A ALTERAÇÃO NAS LEIS DA PREFEITURA.
9. DEVE-SE VERIFICAR SE NECESSÁRIA A ALTERAÇÃO NAS LEIS DA PREFEITURA.
10. DEVE-SE VERIFICAR SE NECESSÁRIA A ALTERAÇÃO NAS LEIS DA PREFEITURA.
11. DEVE-SE VERIFICAR SE NECESSÁRIA A ALTERAÇÃO NAS LEIS DA PREFEITURA.
12. DEVE-SE VERIFICAR SE NECESSÁRIA A ALTERAÇÃO NAS LEIS DA PREFEITURA.
13. DEVE-SE VERIFICAR SE NECESSÁRIA A ALTERAÇÃO NAS LEIS DA PREFEITURA.
14. DEVE-SE VERIFICAR SE NECESSÁRIA A ALTERAÇÃO NAS LEIS DA PREFEITURA.
15. DEVE-SE VERIFICAR SE NECESSÁRIA A ALTERAÇÃO NAS LEIS DA PREFEITURA.
16. DEVE-SE VERIFICAR SE NECESSÁRIA A ALTERAÇÃO NAS LEIS DA PREFEITURA.
17. DEVE-SE VERIFICAR SE NECESSÁRIA A ALTERAÇÃO NAS LEIS DA PREFEITURA.
18. DEVE-SE VERIFICAR SE NECESSÁRIA A ALTERAÇÃO NAS LEIS DA PREFEITURA.
19. DEVE-SE VERIFICAR SE NECESSÁRIA A ALTERAÇÃO NAS LEIS DA PREFEITURA.
20. DEVE-SE VERIFICAR SE NECESSÁRIA A ALTERAÇÃO NAS LEIS DA PREFEITURA.
21. DEVE-SE VERIFICAR SE NECESSÁRIA A ALTERAÇÃO NAS LEIS DA PREFEITURA.
22. DEVE-SE VERIFICAR SE NECESSÁRIA A ALTERAÇÃO NAS LEIS DA PREFEITURA.
23. DEVE-SE VERIFICAR SE NECESSÁRIA A ALTERAÇÃO NAS LEIS DA PREFEITURA.
24. DEVE-SE VERIFICAR SE NECESSÁRIA A ALTERAÇÃO NAS LEIS DA PREFEITURA.
25. DEVE-SE VERIFICAR SE NECESSÁRIA A ALTERAÇÃO NAS LEIS DA PREFEITURA.
26. DEVE-SE VERIFICAR SE NECESSÁRIA A ALTERAÇÃO NAS LEIS DA PREFEITURA.
27. DEVE-SE VERIFICAR SE NECESSÁRIA A ALTERAÇÃO NAS LEIS DA PREFEITURA.
28. DEVE-SE VERIFICAR SE NECESSÁRIA A ALTERAÇÃO NAS LEIS DA PREFEITURA.
29. DEVE-SE VERIFICAR SE NECESSÁRIA A ALTERAÇÃO NAS LEIS DA PREFEITURA.
30. DEVE-SE VERIFICAR SE NECESSÁRIA A ALTERAÇÃO NAS LEIS DA PREFEITURA.
31. DEVE-SE VERIFICAR SE NECESSÁRIA A ALTERAÇÃO NAS LEIS DA PREFEITURA.
32. DEVE-SE VERIFICAR SE NECESSÁRIA A ALTERAÇÃO NAS LEIS DA PREFEITURA.
33. DEVE-SE VERIFICAR SE NECESSÁRIA A ALTERAÇÃO NAS LEIS DA PREFEITURA.
34. DEVE-SE VERIFICAR SE NECESSÁRIA A ALTERAÇÃO NAS LEIS DA PREFEITURA.
35. DEVE-SE VERIFICAR SE NECESSÁRIA A ALTERAÇÃO NAS LEIS DA PREFEITURA.
36. DEVE-SE VERIFICAR SE NECESSÁRIA A ALTERAÇÃO NAS LEIS DA PREFEITURA.
37. DEVE-SE VERIFICAR SE NECESSÁRIA A ALTERAÇÃO NAS LEIS DA PREFEITURA.
38. DEVE-SE VERIFICAR SE NECESSÁRIA A ALTERAÇÃO NAS LEIS DA PREFEITURA.
39. DEVE-SE VERIFICAR SE NECESSÁRIA A ALTERAÇÃO NAS LEIS DA PREFEITURA.
40. DEVE-SE VERIFICAR SE NECESSÁRIA A ALTERAÇÃO NAS LEIS DA PREFEITURA.
41. DEVE-SE VERIFICAR SE NECESSÁRIA A ALTERAÇÃO NAS LEIS DA PREFEITURA.
42. DEVE-SE VERIFICAR SE NECESSÁRIA A ALTERAÇÃO NAS LEIS DA PREFEITURA.
43. DEVE-SE VERIFICAR SE NECESSÁRIA A ALTERAÇÃO NAS LEIS DA PREFEITURA.
44. DEVE-SE VERIFICAR SE NECESSÁRIA A ALTERAÇÃO NAS LEIS DA PREFEITURA.
45. DEVE-SE VERIFICAR SE NECESSÁRIA A ALTERAÇÃO NAS LEIS DA PREFEITURA.
46. DEVE-SE VERIFICAR SE NECESSÁRIA A ALTERAÇÃO NAS LEIS DA PREFEITURA.
47. DEVE-SE VERIFICAR SE NECESSÁRIA A ALTERAÇÃO NAS LEIS DA PREFEITURA.
48. DEVE-SE VERIFICAR SE NECESSÁRIA A ALTERAÇÃO NAS LEIS DA PREFEITURA.
49. DEVE-SE VERIFICAR SE NECESSÁRIA A ALTERAÇÃO NAS LEIS DA PREFEITURA.
50. DEVE-SE VERIFICAR SE NECESSÁRIA A ALTERAÇÃO NAS LEIS DA PREFEITURA.
51. DEVE-SE VERIFICAR SE NECESSÁRIA A ALTERAÇÃO NAS LEIS DA PREFEITURA.
52. DEVE-SE VERIFICAR SE NECESSÁRIA A ALTERAÇÃO NAS LEIS DA PREFEITURA.
53. DEVE-SE VERIFICAR SE NECESSÁRIA A ALTERAÇÃO NAS LEIS DA PREFEITURA.
54. DEVE-SE VERIFICAR SE NECESSÁRIA A ALTERAÇÃO NAS LEIS DA PREFEITURA.
55. DEVE-SE VERIFICAR SE NECESSÁRIA A ALTERAÇÃO NAS LEIS DA PREFEITURA.
56. DEVE-SE VERIFICAR SE NECESSÁRIA A ALTERAÇÃO NAS LEIS DA PREFEITURA.
57. DEVE-SE VERIFICAR SE NECESSÁRIA A ALTERAÇÃO NAS LEIS DA PREFEITURA.
58. DEVE-SE VERIFICAR SE NECESSÁRIA A ALTERAÇÃO NAS LEIS DA PREFEITURA.
59. DEVE-SE VERIFICAR SE NECESSÁRIA A ALTERAÇÃO NAS LEIS DA PREFEITURA.
60. DEVE-SE VERIFICAR SE NECESSÁRIA A ALTERAÇÃO NAS LEIS DA PREFEITURA.
61. DEVE-SE VERIFICAR SE NECESSÁRIA A ALTERAÇÃO NAS LEIS DA PREFEITURA.
62. DEVE-SE VERIFICAR SE NECESSÁRIA A ALTERAÇÃO NAS LEIS DA PREFEITURA.
63. DEVE-SE VERIFICAR SE NECESSÁRIA A ALTERAÇÃO NAS LEIS DA PREFEITURA.
64. DEVE-SE VERIFICAR SE NECESSÁRIA A ALTERAÇÃO NAS LEIS DA PREFEITURA.
65. DEVE-SE VERIFICAR SE NECESSÁRIA A ALTERAÇÃO NAS LEIS DA PREFEITURA.
66. DEVE-SE VERIFICAR SE NECESSÁRIA A ALTERAÇÃO NAS LEIS DA PREFEITURA.
67. DEVE-SE VERIFICAR SE NECESSÁRIA A ALTERAÇÃO NAS LEIS DA PREFEITURA.
68. DEVE-SE VERIFICAR SE NECESSÁRIA A ALTERAÇÃO NAS LEIS DA PREFEITURA.
69. DEVE-SE VERIFICAR SE NECESSÁRIA A ALTERAÇÃO NAS LEIS DA PREFEITURA.
70. DEVE-SE VERIFICAR SE NECESSÁRIA A ALTERAÇÃO NAS LEIS DA PREFEITURA.
71. DEVE-SE VERIFICAR SE NECESSÁRIA A ALTERAÇÃO NAS LEIS DA PREFEITURA.
72. DEVE-SE VERIFICAR SE NECESSÁRIA A ALTERAÇÃO NAS LEIS DA PREFEITURA.
73. DEVE-SE VERIFICAR SE NECESSÁRIA A ALTERAÇÃO NAS LEIS DA PREFEITURA.
74. DEVE-SE VERIFICAR SE NECESSÁRIA A ALTERAÇÃO NAS LEIS DA PREFEITURA.
75. DEVE-SE VERIFICAR SE NECESSÁRIA A ALTERAÇÃO NAS LEIS DA PREFEITURA.
76. DEVE-SE VERIFICAR SE NECESSÁRIA A ALTERAÇÃO NAS LEIS DA PREFEITURA.
77. DEVE-SE VERIFICAR SE NECESSÁRIA A ALTERAÇÃO NAS LEIS DA PREFEITURA.
78. DEVE-SE VERIFICAR SE NECESSÁRIA A ALTERAÇÃO NAS LEIS DA PREFEITURA.
79. DEVE-SE VERIFICAR SE NECESSÁRIA A ALTERAÇÃO NAS LEIS DA PREFEITURA.
80. DEVE-SE VERIFICAR SE NECESSÁRIA A ALTERAÇÃO NAS LEIS DA PREFEITURA.
81. DEVE-SE VERIFICAR SE NECESSÁRIA A ALTERAÇÃO NAS LEIS DA PREFEITURA.
82. DEVE-SE VERIFICAR SE NECESSÁRIA A ALTERAÇÃO NAS LEIS DA PREFEITURA.
83. DEVE-SE VERIFICAR SE NECESSÁRIA A ALTERAÇÃO NAS LEIS DA PREFEITURA.
84. DEVE-SE VERIFICAR SE NECESSÁRIA A ALTERAÇÃO NAS LEIS DA PREFEITURA.
85. DEVE-SE VERIFICAR SE NECESSÁRIA A ALTERAÇÃO NAS LEIS DA PREFEITURA.
86. DEVE-SE VERIFICAR SE NECESSÁRIA A ALTERAÇÃO NAS LEIS DA PREFEITURA.
87. DEVE-SE VERIFICAR SE NECESSÁRIA A ALTERAÇÃO NAS LEIS DA PREFEITURA.
88. DEVE-SE VERIFICAR SE NECESSÁRIA A ALTERAÇÃO NAS LEIS DA PREFEITURA.
89. DEVE-SE VERIFICAR SE NECESSÁRIA A ALTERAÇÃO NAS LEIS DA PREFEITURA.
90. DEVE-SE VERIFICAR SE NECESSÁRIA A ALTERAÇÃO NAS LEIS DA PREFEITURA.
91. DEVE-SE VERIFICAR SE NECESSÁRIA A ALTERAÇÃO NAS LEIS DA PREFEITURA.
92. DEVE-SE VERIFICAR SE NECESSÁRIA A ALTERAÇÃO NAS LEIS DA PREFEITURA.
93. DEVE-SE VERIFICAR SE NECESSÁRIA A ALTERAÇÃO NAS LEIS DA PREFEITURA.
94. DEVE-SE VERIFICAR SE NECESSÁRIA A ALTERAÇÃO NAS LEIS DA PREFEITURA.
95. DEVE-SE VERIFICAR SE NECESSÁRIA A ALTERAÇÃO NAS LEIS DA PREFEITURA.
96. DEVE-SE VERIFICAR SE NECESSÁRIA A ALTERAÇÃO NAS LEIS DA PREFEITURA.
97. DEVE-SE VERIFICAR SE NECESSÁRIA A ALTERAÇÃO NAS LEIS DA PREFEITURA.
98. DEVE-SE VERIFICAR SE NECESSÁRIA A ALTERAÇÃO NAS LEIS DA PREFEITURA.
99. DEVE-SE VERIFICAR SE NECESSÁRIA A ALTERAÇÃO NAS LEIS DA PREFEITURA.
100. DEVE-SE VERIFICAR SE NECESSÁRIA A ALTERAÇÃO NAS LEIS DA PREFEITURA.

REVISÕES:

ITEM	DATA/DIA	MOTIVO/REVISÃO
00	15/01/2021	APROVAÇÃO E ADEQUAÇÃO DE ENVELOPE AMBIENTAL PARA PAVIMENTAÇÃO, INCLUSÃO DE TABELAS NO FOLHA 01 E 02 - ALTERAÇÃO DE ÁREAS, REPRESENTAÇÕES NA FOLHA 03, REVISÃO NAS DEQUADRAS, NA 01 E 01 A 05 E ALTERAÇÃO ALTERAÇÃO DO FLUXÁRIO

PROJETO ARQUITETÔNICO

F18

REVISÃO: R07

PROJETO DE PROJETO:
PROJETO DE ÁREAS CASO:

APROVAÇÃO DO PROJETO COM ALUMÁ

PÚBLICO

CONTEÚDO: CORTE BB

ÁREAS DOS PAVIMENTOS:
SUB -2 - ESTACIONAMENTO - 5.630,00m²
SUB -1 - ESTACIONAMENTO - 5.630,00m²
TÉRREO - ESTACIONAMENTO - 5.630,00m²
1º PAVIMENTO - 1.350,00m²
2º PAVIMENTO - 1.350,00m²
3º PAVIMENTO - 1.350,00m²
4º PAVIMENTO - 1.350,00m²
5º PAVIMENTO - 1.350,00m²
6º PAVIMENTO - 1.350,00m²
7º PAVIMENTO - 1.350,00m²
8º PAVIMENTO - 1.350,00m²
9º PAVIMENTO - 1.350,00m²
10º PAVIMENTO - 1.350,00m²
11º PAVIMENTO - 1.350,00m²
12º PAVIMENTO - 1.350,00m²
13º PAVIMENTO - 1.350,00m²
14º PAVIMENTO - 1.350,00m²
15º PAVIMENTO - 1.350,00m²
16º PAVIMENTO - 1.350,00m²
17º PAVIMENTO - 1.350,00m²
18º PAVIMENTO - 1.350,00m²
LAJE TÉCNICA 19º ANDAR
TOTAL ÁREA CONSTRUÍDA: 71.180,00m²

ÁREA DO TERRENO: 10.000,00m²

ÁREA DE PROJETO: ARQUITETÔNICO

ESCALA: 1:50

DATA: JUN/01/2021

ASSEMBLEIA LEGISLATIVA DO ESTADO DE MATO GROSSO DO SUL
CONTRATO DE PLANO ARQUITETÔNICO
CNPJ: 03.979.000/001-47

ARQUITETO DE PROJETO ARQUITETÔNICO:

PAULO HENRIQUE MELLO DELMONDES
ARQUITETO - CAU/MS A1

ASSEMBLEIA LEGISLATIVA DO ESTADO DE MATO GROSSO DO SUL
AVENIDA DESEMBARGADOR JOSÉ NUNES DA CUNHA, S/N,
PARQUE DOS POXORÉS, BAIRRO JARDIM VERANEIO,
CAMPO GRANDE - MS, 79031-001

ÁREA DE PROJETO: ARQUITETÔNICO

ÁREA DE PROJETO: ESTRUTURAL
ÁREA DE PROJETO: HIDRÁULICO
ÁREA DE PROJETO: ELÉTRICO
ÁREA DE PROJETO: CONSTRUTORA

EMPEC PROJETOS
CONSÓRCIO DE PLANO ARQUITETÔNICO - CRBA 00002

RESPONSABILIDADE TÉCNICA PELA EXECUÇÃO:

EMPEC
PROJETOS

Nº 1 CONCEPÇÃO DO PRESENTE PROJETO E PROTOCOLA POR LEI, A CÓPIA DA APLICAÇÃO DO MESMO, SEM AUTORIZAÇÃO CONFORME LEI DE 9.610 DE 19 DE FEVEREIRO DE 1998